

Westfassade

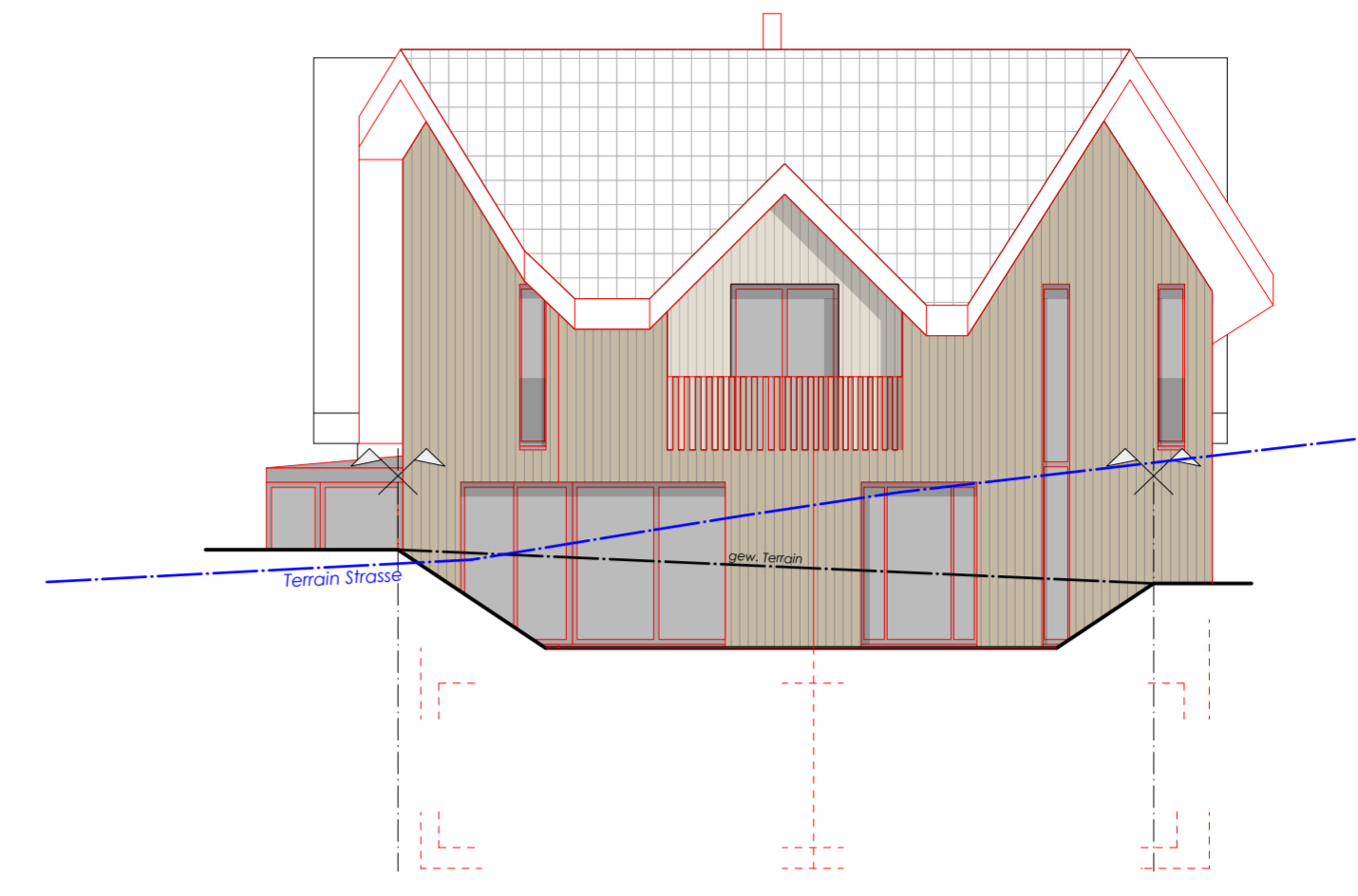

Nordfassade

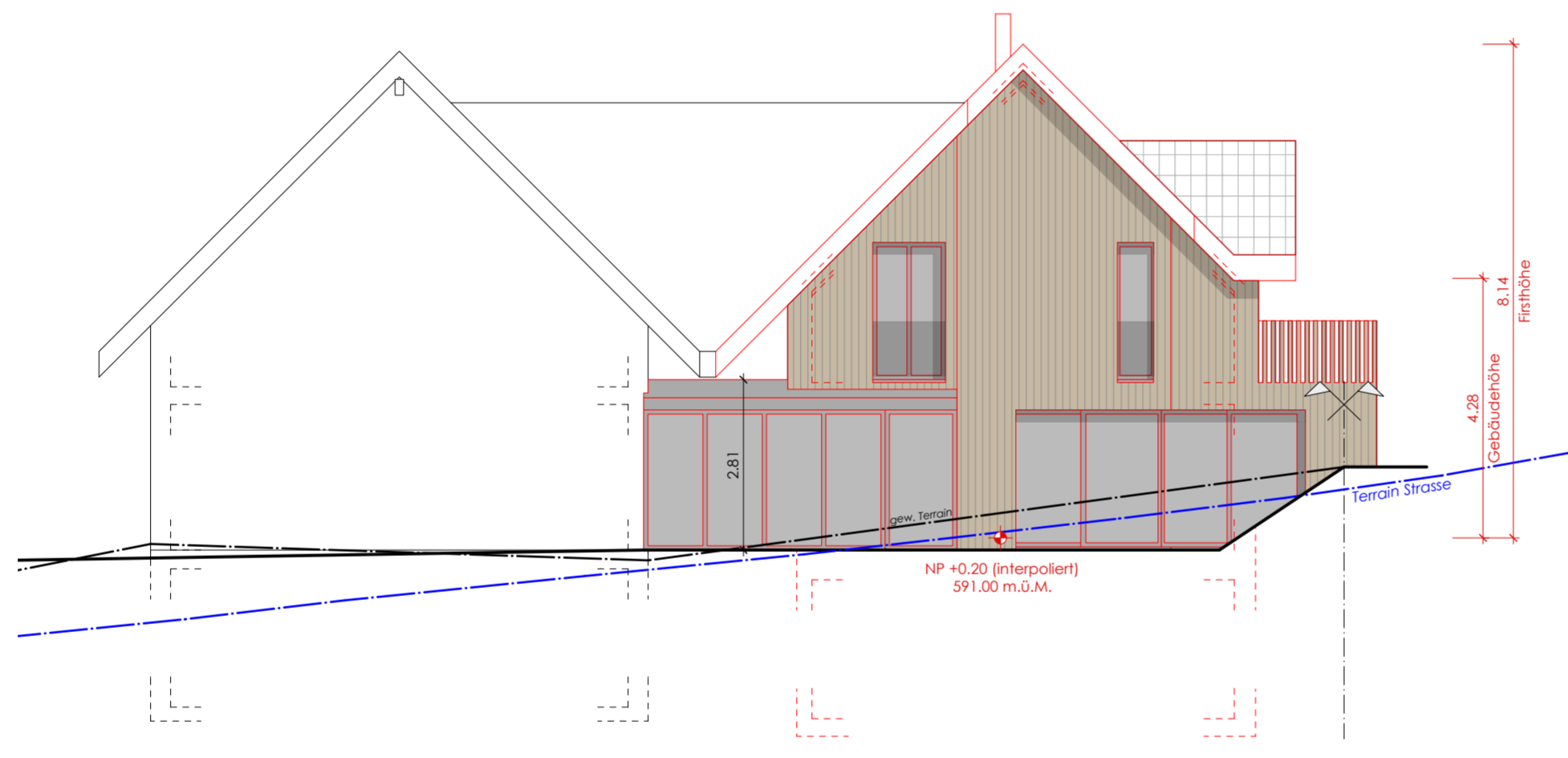

Ostfassade

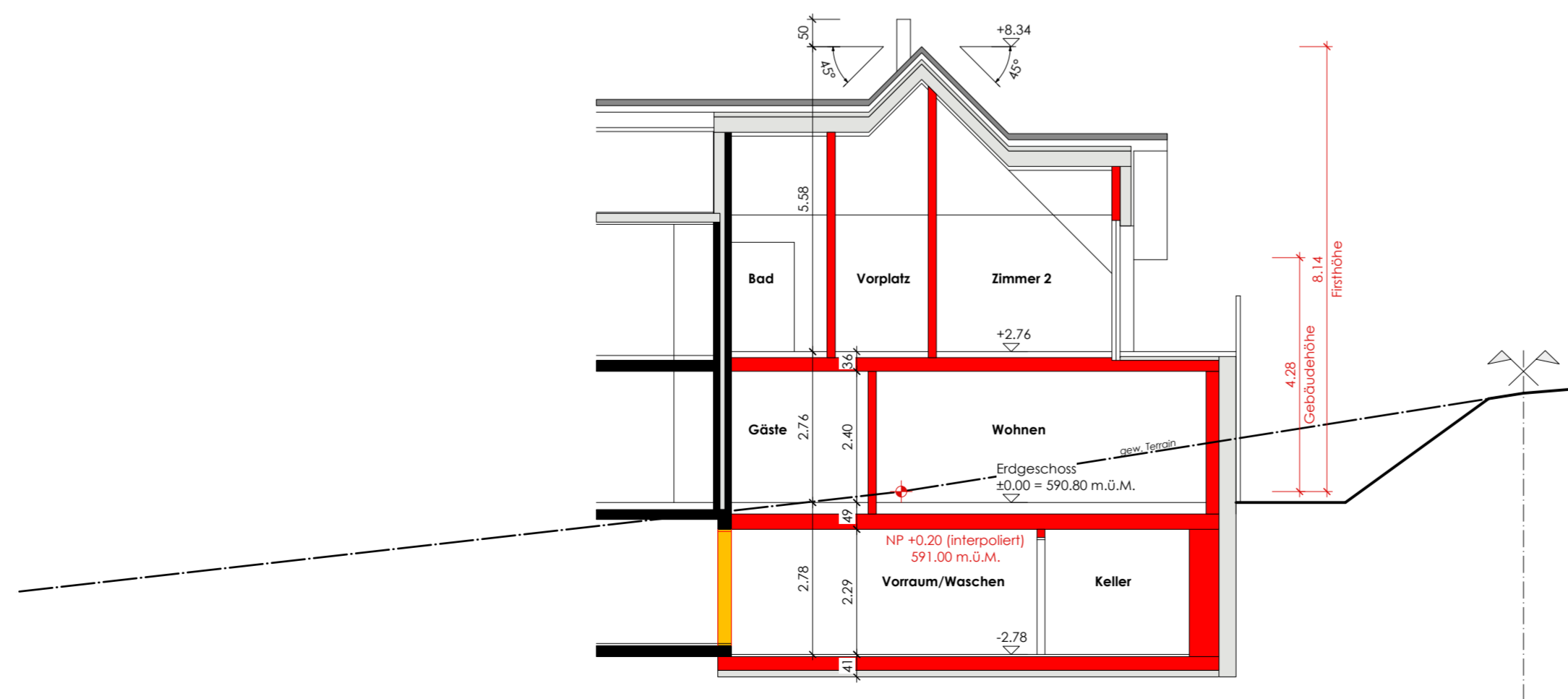

Gebäudeschnitt A-A

Bauherrschaft : .....

Projektverfasser : .....

## Bauprojekt Erweiterung Mehrgenerationenhaus

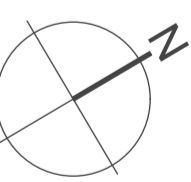

± 0.00 = 590.80 m.ü.M.

PROJEKT: Erweiterungsbau, Töbelstrasse 2, 9526 Zuckenriet

BAUHERR: Michael und Brigitte Okle-Späni

**Schnitt / Fassaden**

**MST 1:100**

PLNR.: BE\_362.03 DAT: 25.02.2025 GEZ: RS FOR.: 0.63 / 0.594 REV.:

**SCHLAURI & HOLENSTEIN AG**

Stefan Schläuri | dipl. Architekt HTL/STV  
Robin Schläuri | Architekt MA ZFH SIA  
Architekturbüro, Hauptstrasse 14, 9526 Zuckenriet  
Tel. 071 948 70 40  
www.schlauri-holenstein.ch



Generalunternehmen