

Erdgeschoss mit Umgebung

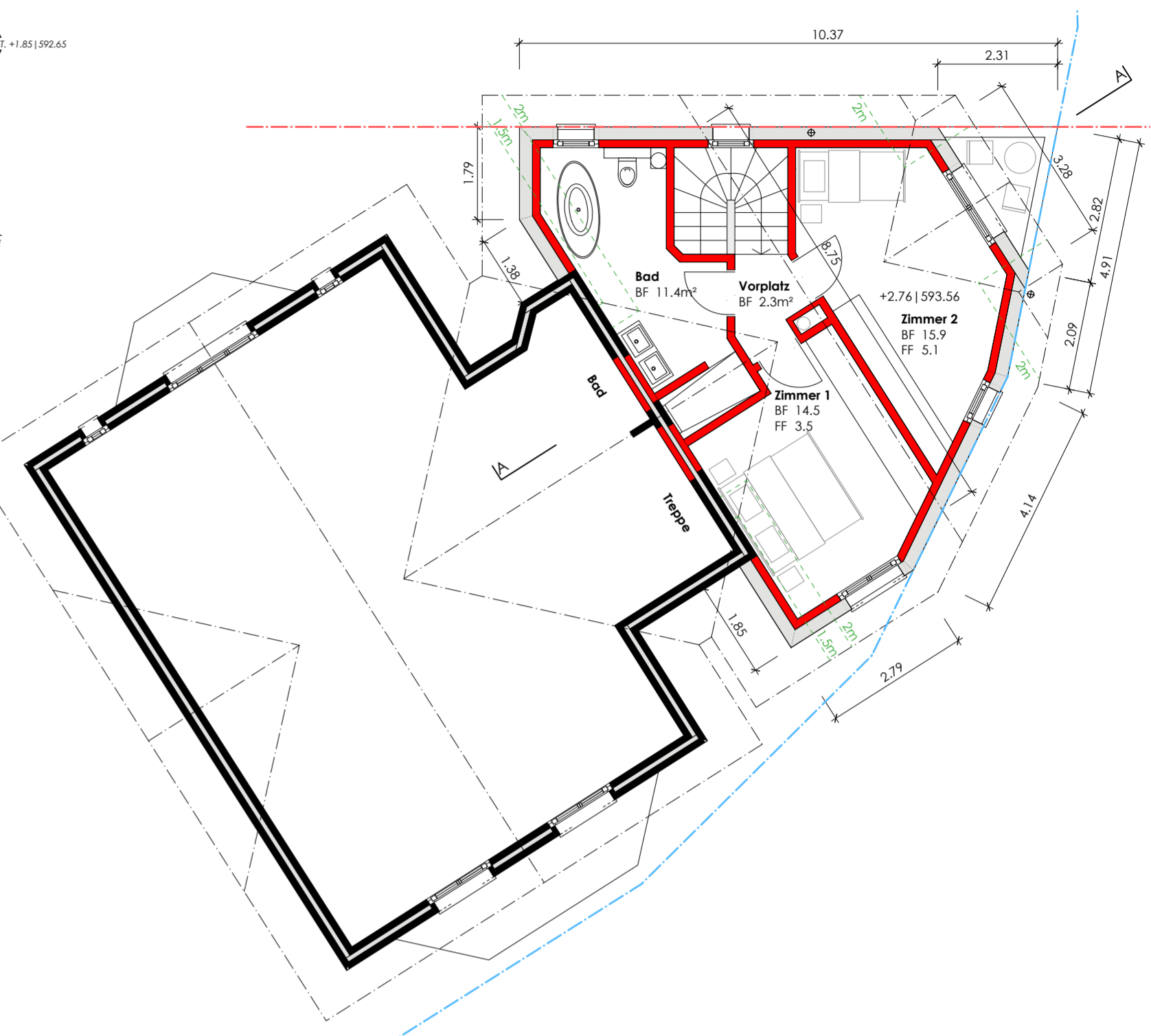

Obergeschoss

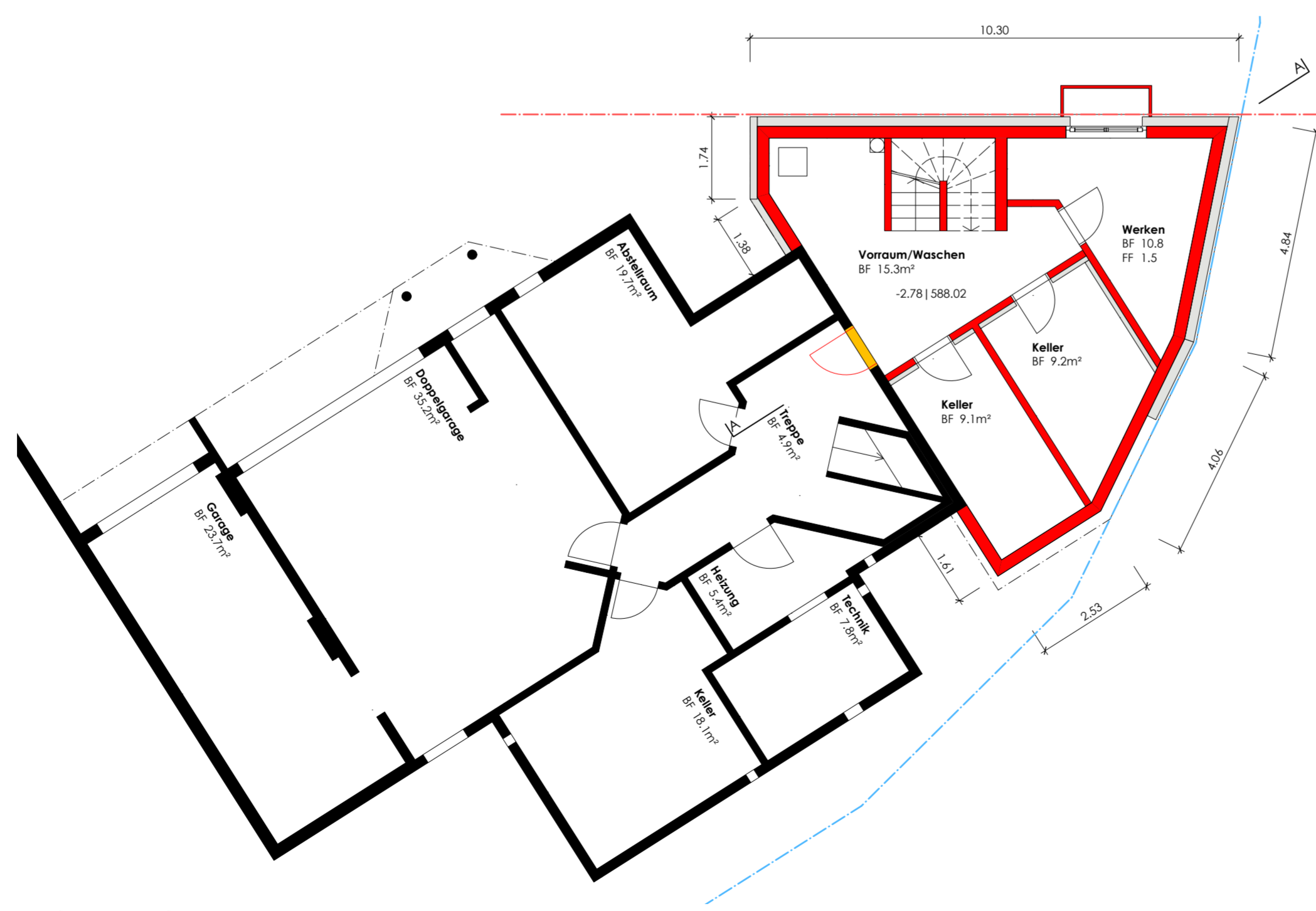

Untergeschoss

Bauherrschaft :

Projektverfasser :

Bauprojekt Erweiterung Mehrgenerationenhaus

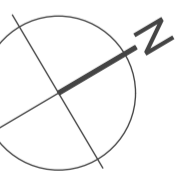

± 0.00 = 590.80 m.ü.M.

PROJEKT: Erweiterungsbau, Töbelstrasse 2, 9526 Zuckenriet

BAUHERR: Michael und Brigitte Okle-Späni

Grundrisse

MST 1:100

PLNR.: BE_362.02 DAT.: 25.02.2025 GEZ.: RS FOR.: 0.63 / 0.594 REV.:

SCHLAURI & HOLENSTEIN AG

Stefan Schläuri | dipl. Architekt HTL/STV
Robin Schläuri | Architekt MA ZFH SIA
Architekturbüro, Hauptstrasse 14, 9526 Zuckenriet
Tel. 071 948 70 40
www.schlauri-holenstein.ch

Schläuri & Holenstein
Generalunternehmen